Tudo que você precisa saber sobre Crédito Rural

creditares

Infográfico

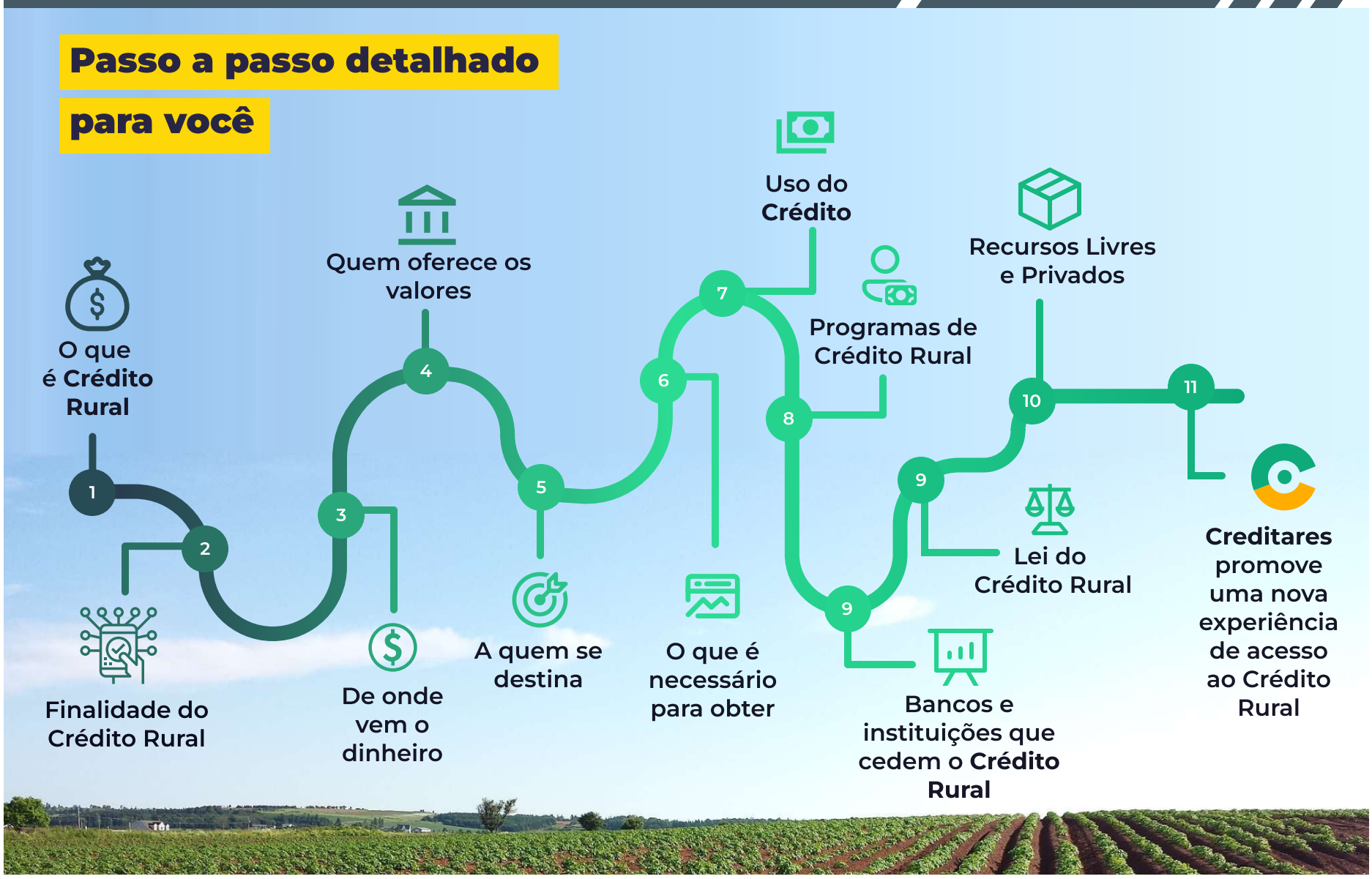

No mundo agrícola, o **Crédito Rural** desempenha um papel fundamental para impulsionar a produção e garantir o desenvolvimento do setor. Seja para pequenos, médios ou grandes produtores, esse tipo de financiamento oferece os recursos financeiros necessários para alavancar a atividade agrícola e pecuária. Neste artigo completo, iremos explorar todos os aspectos do **Crédito Rural**, desde sua definição até as principais modalidades disponíveis, bem como, responder as perguntas mais frequentes sobre o assunto.

Oriundo de diversas fontes, públicas e privadas, os recursos do Crédito Rural contemplam um público tão diversificado quanto, englobando desde pequenos produtores rurais, como agricultores familiares, até grandes empresas do agronegócio. Mas, independentemente do tamanho do produtor, é necessário cumprir algumas exigências da instituição financeira para obter o Crédito Rural.

Vale observar ainda, que existem modalidades específicas de financiamento para o agronegócio que variam de acordo com a finalidade do crédito e a necessidade do produtor. Além disso, é importante atentar para o fato de que o produtor possui autonomia para decidir como utilizar os recursos, desde que esteja de acordo com as finalidades estabelecidas no momento da contratação do empréstimo rural.

Além de abordar os principais pontos sobre o crédito rural, no decorrer deste artigo, também responderemos algumas das perguntas mais frequentes sobre o Crédito Rural, de forma a esclarecer dúvidas comuns e fornecer informações relevantes aos agricultores e pecuaristas interessados nessa modalidade de crédito.

Fique atento, pois ao longo deste blogpost, você encontrará todas as informações necessárias sobre o Crédito Rural, desde como obtê-lo até suas diversas finalidades e modalidades. Aproveite para se informar e tomar decisões mais embasadas para impulsionar sua atividade no campo.

O que é Crédito Rural?

O **Crédito Rural** se caracteriza como uma linha de financiamento específica voltada para a agricultura, pecuária, agroindústria e atividades afins. Destinada a produtores rurais, cooperativas e empresas do agronegócio, essa forma de financiamento tem como objetivo promover o desenvolvimento sustentável do campo, fornecendo recursos financeiros para a produção, investimentos em infraestrutura e modernização tecnológica, a exemplo da aquisição de máquinas e equipamentos, implantação de sistemas irrigados, investimento em tecnologia, custeio de despesas operacionais, entre outras.

Finalidades do Crédito Rural

Importante ferramenta para impulsionar o setor agrícola, o **Crédito Rural** possui finalidades diversas no intuito de atender diferentes necessidades dos produtores rurais, garantindo o desenvolvimento, modernização e a expansão do agronegócio brasileiro.

Uma das principais modalidades de crédito rural com base na sua finalidade é o financiamento de custeio agrícola. Esse tipo de crédito é utilizado para suprir as despesas necessárias para a produção agrícola, como a compra de insumos, sementes, fertilizantes e defensivos agrícolas, pagamento de mão de obra, despesas com manutenção e operação de equipamentos, entre outros. Em resumo, o crédito de custeio tem como objetivo garantir que o produtor tenha acesso a capital de giro necessário para realizar suas atividades de forma eficiente e garantir a continuidade das atividades agrícolas.

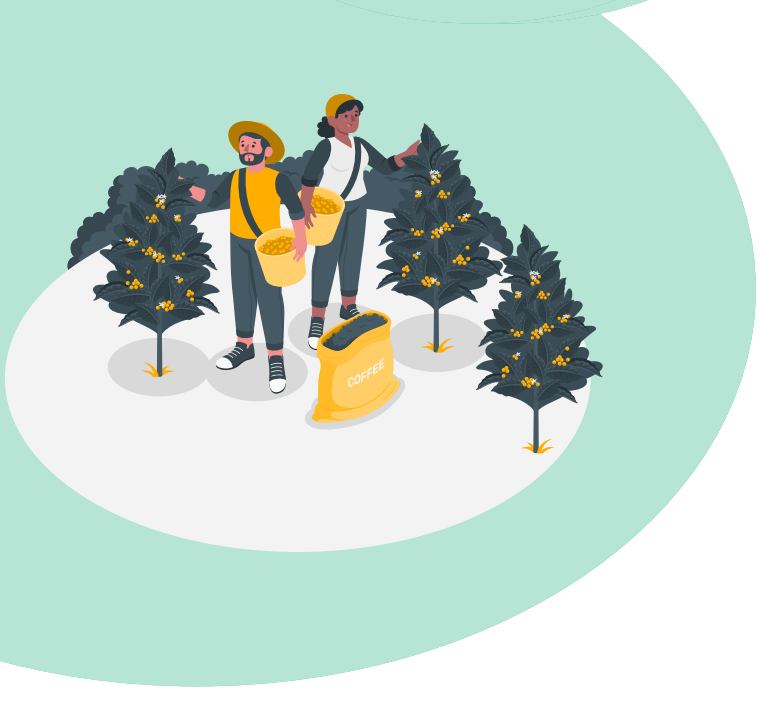

Além disso, o crédito rural também tem como finalidade o financiamento do investimento rural. Esse tipo de crédito é voltado para a modernização e expansão das propriedades rurais, possibilitando a aquisição de bens duráveis e permanentes, como máquinas, equipamentos agrícolas, construção de armazéns, instalação de sistemas de irrigação, entre outros investimentos que possibilitem ao produtor modernizar suas propriedades, melhorar a competitividade, bem como, aumentar a produtividade e a eficiência das atividades agrícolas, contribuindo para o desenvolvimento sustentável do setor.

A finalidade de comercialização é uma importante vertente do crédito rural, que visa fornecer recursos para os agricultores e pecuaristas venderem suas produções. Muitas vezes, os produtores enfrentam dificuldades na comercialização, seja pela necessidade de armazenamento, transporte ou pelo tempo que levam até receberem o pagamento pelos produtos. O crédito de comercialização tem como objetivo auxiliar os produtores nesse processo, garantindo que eles tenham recursos para realizar suas vendas de forma eficiente e oportuna.

Por fim, o crédito rural também pode ser utilizado para a finalidade de industrialização, que consiste no financiamento de atividades de processamento e transformação dos produtos agropecuários. Essa modalidade de crédito auxilia os produtores rurais a agregar valor aos seus produtos, por meio da industrialização, permitindo um melhor aproveitamento da matéria-prima e contribuindo para a geração de empregos e o aumento da renda no campo.

Em suma, as finalidades do crédito rural estão focadas no fornecimento de recursos financeiros para atender as necessidades relacionadas ao custeio das atividades agrícolas, ao investimento na modernização das propriedades rurais, à comercialização dos produtos agropecuários e à industrialização das matérias-primas. Esse tipo de crédito desempenha um papel estratégico na promoção do desenvolvimento sustentável do setor agrícola, auxiliando os produtores rurais a enfrentar os desafios do mercado e contribuindo para o crescimento econômico das áreas rurais.

De onde vem o dinheiro

O dinheiro utilizado para conceder o crédito rural provém tanto de fontes públicas quanto de recursos oriundos de instituições privadas. E as principais fontes são:

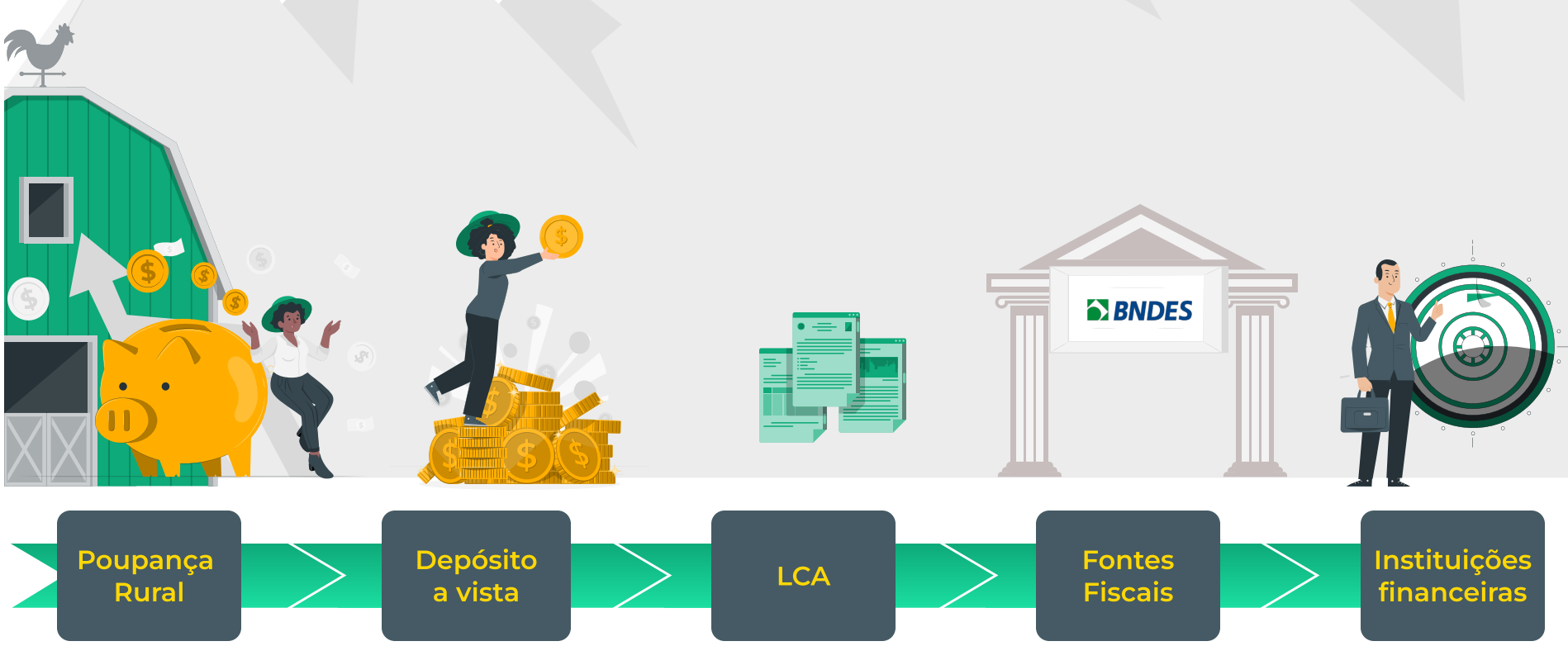

Poupança Rural → Depósito a vista → LCA → Fontes Fiscais → Instituições financeiras

Quem oferece

No âmbito público, o principal órgão responsável por disponibilizar recursos para o crédito rural é o Banco Central do Brasil (BCB). Ele atua como um intermediário entre os produtores rurais e as instituições financeiras, fornecendo diretrizes e regulamentações para garantir que o crédito rural seja concedido de forma adequada e sustentável. Além disso, o governo federal também disponibiliza recursos do Tesouro Nacional, por meio de programas governamentais, como o Programa Nacional de Fortalecimento da

Agricultura Familiar (Pronaf) e o Programa Nacional de Apoio ao Médio Produtor Rural (Pronamp).

Além do setor público, instituições financeiras privadas, como bancos comerciais, cooperativas de crédito e agências de fomento, oferecem recursos para o crédito rural. Essas instituições podem utilizar depósitos de seus próprios clientes, captar recursos no mercado financeiro ou contar com linhas de crédito específicas disponibilizadas pelo governo, como os fundos constitucionais de financiamento.
Em resumo, o dinheiro utilizado para conceder o crédito rural provém de fontes públicas e privadas, sendo ofertado pelo governo, por meio do Banco Central, que disponibiliza recursos oriundos do Tesouro Nacional e de programas governamentais, e pelas instituições financeiras privadas que oferecem recursos próprios ou captados no mercado financeiro.

Quem se destina

O Crédito Rural se destina a um público bem diversificado, englobando desde pequenos produtores rurais, como agricultores familiares, até grandes empresas do agronegócio no intuito de impulsionar o desenvolvimento do setor produtivo e, consequentemente, impulsionar o crescimento econômico do país.
No rol dos beneficiários, estão:

- Produtor rural (pessoa física ou jurídica);
- Cooperativa de produtores rurais;
- Pessoa física ou jurídica que atue no ecossistema do agronegócio exercendo as seguintes atividades:
  - Pesquisa ou produção de mudas ou sementes fiscalizadas/certificadas;
  - Pesquisa ou produção de sêmen para inseminação artificial e embriões;
  - Prestação de serviços mecanizados de natureza agropecuária, em imóveis rurais, inclusive para proteção do solo;
  - Prestação de serviços de inseminação artificial, em imóveis rurais;
  - Atividades florestais.

O que é necessário para obter Crédito Rural

Os recursos do crédito rural são disponibilizados para financiar as atividades agrícolas, pecuárias, pesqueiras e agroindustriais e, independentemente do tamanho do produtor, é necessário cumprir algumas exigências estabelecidas pelo banco ou instituição financeira para obter o financiamento agropecuário.

Dentre essas exigências, normalmente é preciso apresentar documentos como o Cadastro e Regularidade Fiscal, o Projeto Técnico, as Garantias e o Plano de Negócios, entre outros.

Para saber mais sobre como conseguir Crédito Rural com rapidez e segurança, confira o nosso artigo específico sobre o assunto.

Uso do crédito

Quando se trata do uso do Crédito Rural, é importante ressaltar que o produtor possui autonomia para decidir como utilizar os recursos, desde que esteja de acordo com as finalidades estabelecidas no momento da contratação do empréstimo rural.

Com isso, é possível investir em tecnologias agrícolas, melhorar a infraestrutura da propriedade, adquirir insumos, implementar programas de irrigação, entre outras opções

Programas de crédito rural

Existem diversos programas de crédito rural disponíveis, cada um adaptado às necessidades específicas dos produtores rurais. A classificação dos programas de crédito rural pode ser feita de acordo com o porte do produtor e a finalidade do benefício.

Para os pequenos produtores rurais, existem programas como o Pronaf (Programa Nacional de Fortalecimento da Agricultura Familiar) e o Pronamp (Programa Nacional de Apoio ao Médio Produtor Rural).

O Pronaf tem como objetivo fornecer crédito e assistência técnica aos agricultores familiares, facilitando o acesso a financiamentos com condições especiais para investimentos na produção agrícola.

Já o Pronamp visa auxiliar os médios produtores rurais, oferecendo linhas de crédito com taxas de juros reduzidas e prazos mais longos.

Para os grandes produtores rurais, os programas de crédito rural são mais voltados para o financiamento de investimentos e capital de giro nas atividades agropecuárias. O Programa de Modernização da Agricultura e Conservação de Recursos Naturais (Moderagro) é direcionado para esse segmento, promovendo o financiamento de máquinas, implementos agrícolas e sistemas de irrigação. Além disso, os grandes produtores também podem recorrer a outros programas, como o Programa para Construção e Ampliação de Armazéns (PCA), que fornece crédito para construção, reforma e ampliação de silos e armazéns.

Outro programa essencial é o Programa Nacional de Florestas (PNF), que oferece crédito para atividades florestais, como manejo sustentável, reflorestamento e conservação da biodiversidade. Ele tem como finalidade promover a produção e o uso sustentável dos recursos florestais, além de fomentar a gestão ambientalmente correta nas propriedades rurais.

Além da classificação por porte do produtor, os programas de crédito rural também podem ser classificados de acordo com a finalidade do benefício. Por exemplo, existe o Programa de Sustentação do Investimento (PSI) que tem como objetivo financiar investimentos em modernização e ampliação da infraestrutura rural, como a aquisição de máquinas e implementos agrícolas. Já o Programa de Inovação Tecnológica na Agricultura (Inovagro) é voltado para o financiamento de projetos que buscam melhorar a produtividade e a eficiência na produção agropecuária, por meio do uso de tecnologias inovadoras.

É importante ressaltar que a classificação dos programas de crédito rural pode variar de acordo com as políticas governamentais e os critérios adotados por cada instituição financeira. Por isso, é fundamental que os produtores rurais busquem informações atualizadas junto aos órgãos competentes e instituições financeiras para conhecer todas as opções disponíveis e encontrar a melhor solução para suas necessidades.

Bancos e instituições que cedem o crédito rural

A fonte de recursos para o Crédito Rural vem de diferentes fontes, como o Governo Federal, por meio de bancos públicos, como o Banco do Brasil e o Banco Nacional de Desenvolvimento Econômico e Social (BNDES), além de bancos privados, cooperativas de crédito, agências de fomento e órgãos estaduais de desenvolvimento rural que oferecem linhas de financiamento voltadas ao setor agrícola.

Vale ressaltar que apenas as instituições financeiras que se enquadrem nos requisitos do Banco Central e possuem a devida autorização do BCB podem ofertar opções de crédito rural.

No rol das instituições autorizadas, podemos citar:

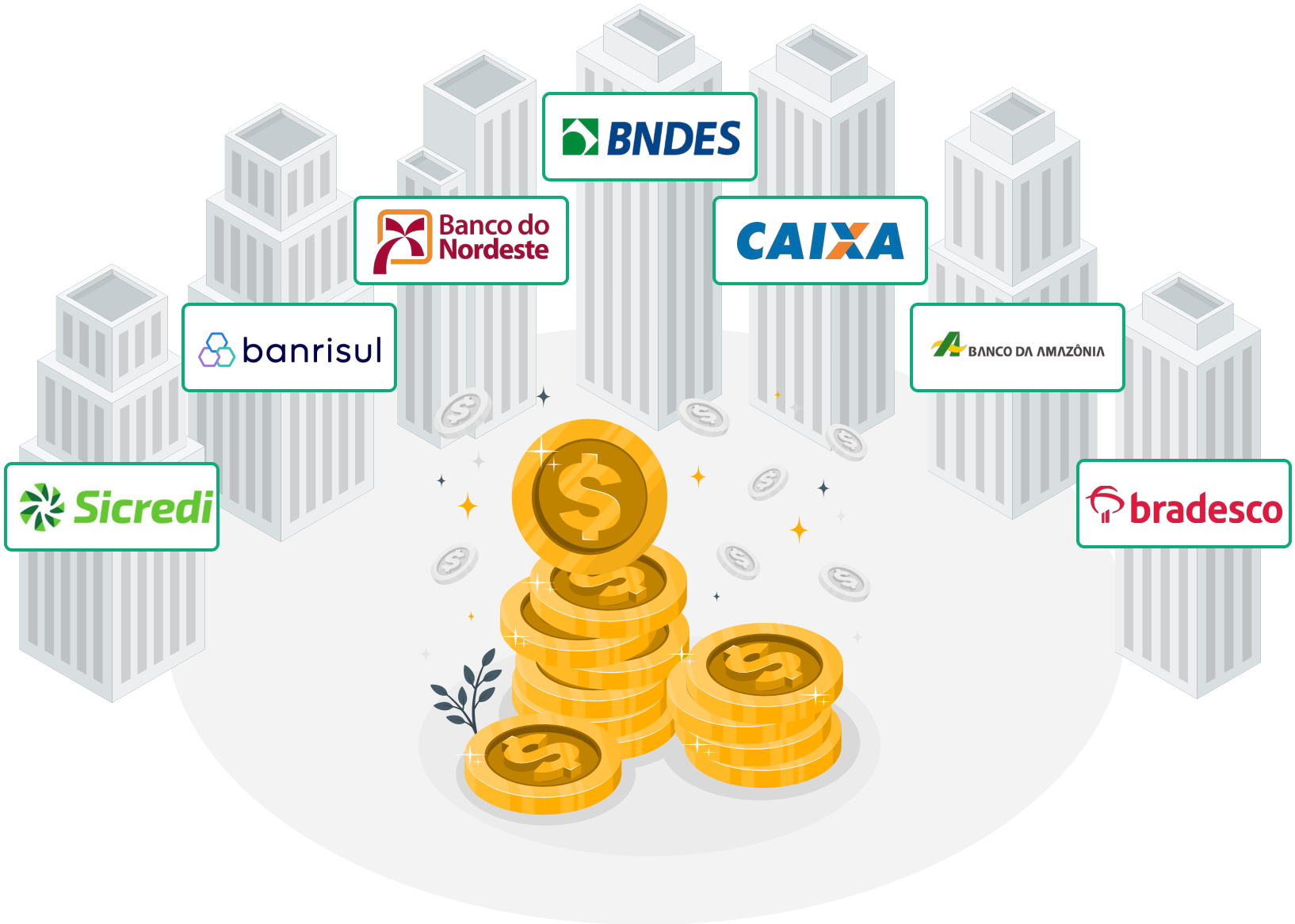

No Brasil, o crédito rural é essencial para impulsionar o desenvolvimento da agricultura e da pecuária, permitindo que os produtores tenham acesso aos recursos financeiros necessários para garantir a produção agrícola e o desenvolvimento sustentável do setor. Em suma: o empréstimo agrícola e o financiamento para o agronegócio são ferramentas que impulsionam a economia rural e contribuem para o crescimento do país.

Lei do Crédito Rural

A Lei do Crédito Rural foi criada no ano de 1965 com o objetivo de prover recursos financeiros para o desenvolvimento do agronegócio brasileiro. Essa legislação consiste em um conjunto de normas e instrumentos que regulam, entre outros aspectos, as taxas de juros, prazos de pagamento e garantias exigidas para o financiamento do setor agropecuário, garantindo acesso a empréstimos agrícolas e crédito rural com juros baixos.

O crédito rural é de suma importância para fortalecer o agronegócio em nosso país. Com o acesso a financiamentos específicos para o setor, os produtores rurais podem investir em tecnologia, compra de máquinas e equipamentos, melhorias nas propriedades, além de custear as atividades rotineiras, como compra de insumos e pagamento de mão de obra.

O oferecimento de crédito rural com juros baixos permite aos agricultores e pecuaristas obterem melhores condições de financeiras, viabilizando a produção e a expansão do setor agropecuário. Dessa forma, a Lei do Crédito Rural desempenha um papel fundamental no crescimento sustentável do agronegócio brasileiro, impulsionando a economia do país e favorecendo a geração de empregos e a oferta de alimentos para a população.

Crédito Rural recursos livres e privados impulsionam a Agricultura brasileira

O crédito rural é um importante instrumento para impulsionar o desenvolvimento da agricultura brasileira. Entre as diversas modalidades existentes, o crédito rural recursos livres e privados desponta como uma opção estratégica para os produtores rurais.

Com o intuito de estimular o crescimento do setor, o crédito rural recursos livres e privados vem se destacando como uma alternativa ágil e flexível, atendendo às necessidades específicas dos agricultores. Diferente de outras linhas de crédito, esse tipo de financiamento não está vinculado a um programa ou política governamental, permitindo uma maior liberdade para os produtores escolherem como utilizar os recursos.

Uma das principais vantagens desse tipo de crédito rural é a rapidez na liberação do dinheiro. Com menos burocracia, o produtor tem acesso mais fácil aos recursos, podendo utilizá-los para investir na modernização de equipamentos, na aquisição de insumos agrícolas, na ampliação da produção e em outras demandas importantes para o seu negócio.

Além disso, o crédito rural recursos livres e privados também oferece vantagens em termos de taxas de juros. Com a competição entre as instituições financeiras, é possível encontrar condições mais atrativas, com taxas mais baixas e prazos de pagamento adequados à realidade do produtor rural.

Para ter acesso a essa modalidade de crédito, é necessário ter um bom planejamento financeiro, apresentar um projeto sólido e comprovar a capacidade de pagamento. É importante também comparar as diferentes opções oferecidas pelas instituições financeiras, buscando aquela que melhor se adequa às necessidades do produtor.

Em resumo, o crédito rural recursos livres e privados assume um papel crucial na expansão da agricultura no Brasil. Com mais agilidade, flexibilidade e taxas de juros competitivas, ele oferece suporte financeiro para que os produtores rurais possam investir em suas atividades e alavancar o agronegócio brasileiro.

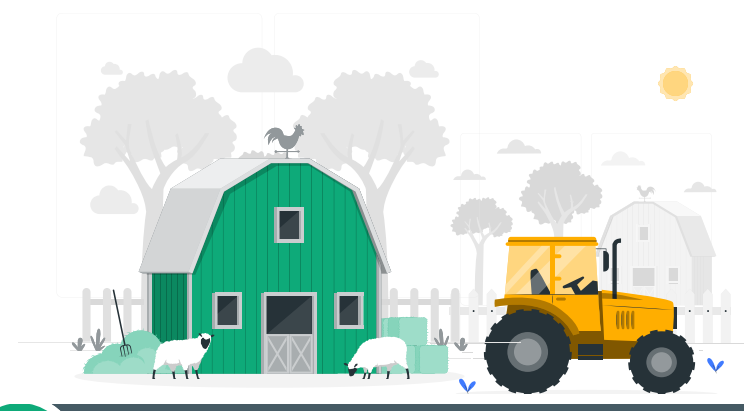

Creditares promove uma nova experiência de acesso ao Crédito Rural

A Creditares, empresa especializada em soluções financeiras para o setor agrícola, tem se destacado no mercado pela transformação que tem proporcionado ao setor, especialmente após o lançamento e implementação do Agro Open Bank, plataforma inovadora e exclusiva que facilita e acelera a jornada de acesso ao Crédito Rural.

O Agro Open Bank tem revolucionado a forma como o crédito rural é concedido, proporcionando uma nova experiência aos produtores rurais, bem como, aos demais agentes ligados ao ecossistema do agronegócio.

Uma tecnologia completa, que permite aos agricultores terem acesso a crédito de forma rápida, segura e descomplicada. Através da plataforma, é possível solicitar diversas propostas de crédito ao mesmo tempo, em um só lugar. Dessa forma, o produtor tem a possibilidade de analisar e acessar a proposta que melhor atenda a sua real necessidade.

Modernização na forma de captar Crédito

A Creditares tem desempenhado um papel fundamental na transformação do agronegócio, colaborando ativamente para a modernização do setor e da forma de captar crédito por meio da plataforma Agro Open Bank, tecnologia que traz mais agilidade e eficiência para o
processo como um todo. Os produtores podem enviar suas solicitações e obter respostas de forma digital, através de uma interface intuitiva e amigável.

Além disso, o Agro Open Bank também leva mais segurança para os financiadores, uma vez que proporciona uma solução completa, desde a análise do crédito, até a liberação dos recursos solicitados. Resumindo: essa plataforma está revolucionando o mercado, quebrando paradigmas e levando o crédito rural para um novo patamar.

Transformação do Agronegócio

Fato consolidado é que a Creditares tem se destacado no mercado ao promover uma nova experiência de acesso ao crédito rural por meio da plataforma Agro Open Bank. Com isso, tem possibilitado a transformação do agronegócio, democratizando o acesso ao crédito e modernizando a forma como ele é captado. Se você é produtor rural e busca uma solução ágil, segura e desburocratizada para suas necessidades de crédito, a Creditares e o Agro Open Bank são a escolha certa. Acesse o site e saiba mais sobre essa incrível plataforma.

Perguntas frequentes sobre o crédito rural

1. Quem tem direito ao crédito rural?

Produtores rurais, agricultores familiares, cooperativas agrícolas e empresas rurais.

2. O que é preciso para pegar crédito rural?

É necessário possuir propriedade ou imóvel rural, ter regularidade fiscal, apresentar projeto técnico e cumprir requisitos específicos de cada linha de crédito.

3. Quais são as linhas de crédito rural?

As principais linhas de crédito rural incluem investimento, custeio, comercialização, industrialização, modernização e programas de apoio específicos.

4. Qual o melhor crédito para produtor rural?

A resposta depende das necessidades e objetivos de cada produtor rural, sendo importante avaliar as condições, taxas de juros e prazos oferecidos por diferentes linhas de crédito.

5. Qual a taxa de juros do crédito rural?

As taxas de juros do crédito rural variam de acordo com as políticas e programas vigentes, podendo ser fixas ou variáveis, e influenciadas pela taxa Selic e outros fatores econômicos.